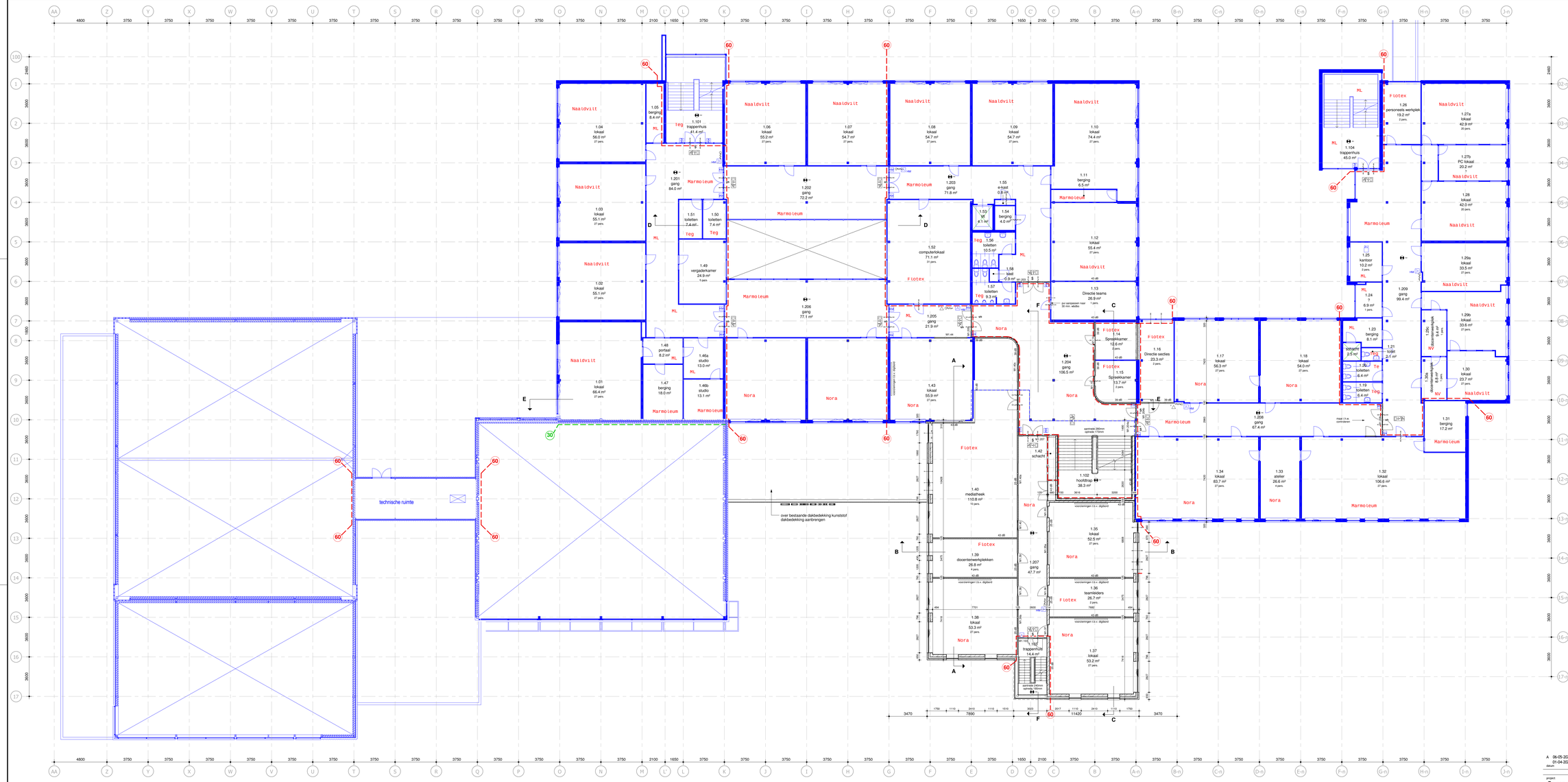

RENVOOI

- metalsteek 100mm
- kalkzandsteen 150/214mm
- isolatie
- metalstud binnenwanden 125mm
- bestaande bebouwing
- schedelgebo bestaand-nieuw

- entree

- De toegang tot een verblijfsgebied, verblijfsruimte, toilet, badruimte en berging bevindende 0.80x2.3m
- Sanitaire ruimte zijn voorzien van tegelvloer + wandtegels tot aan het plafond.
- Gebruiksruimte is ondersteg-, kantoor-, bijeenkomst-, en lichte industrietoilet.
- Het hele gebouw is integraal toegankelijk, (geen hoogteverschillen hoger dan 2cm) en voorzien van hulpmiddelen.
- De weting van muren en vloeren bij de uitwendige schedelgebouwconstructie openingen met grofer dan 10mm, conform artikel 3.10.1 van het bouwbesluit.
- Ventilatie: natuurlijk conform NL voorschriften NEN 3215, aanvullen de permanente luchtverversing.
- Hang en sluitwerk volgens politiekeurmerk SKG2
- Constructieelementen en -tenderenigen vlg. opgave constructeur
- Installatiekeringen en -tenderenigen vlg. opgave installateur
- Ventilatie: natuurlijk conform NL voorschriften NEN 3215 begleging onder 850x uitvoeren als veiligheidsglas.
- RC waarden vlgs EPG
- HWA
- aerist en plaats volgens opgave installateur
- GELUIDWERING
- luchtgeluidisolatie van scheidingswanden en puien volgens opgave installateur

- BRANDCOMPARTIMENTERING
- brandweerschrift hoofdstraagconstructie (zie bik constructeur)
- verblijfsgebied «5m – 60 min WBDBO
- verblijfsgebied «2m – «3m – 30 min WBDBO
- alle schachten en standleidingen uitvoeren als 60 min WBDBO
- alle doorvoeren (als brandwerende leidingdoorvoerinrichtes dienen ook aan deze/fitte eisen van brandwerende uitvoering te voldoen.
- de gebruikte materialen dienen t.a.v. brandoverslagering en rookontwikkeling te voldoen aan art. 2.67, 2.68 en 2.69 van het Bouwbesluit.
- alle hoofddragconstructie brandwerend bekleden vlgs. opgave leverancier
- Deuren in de vluchtroute kunnen eventueldig gesperd worden zonder gebruik te maken van false electriek o.i.d. conform artikel 2.102 van het Bouwbesluit.

60	60 min WBDBO
30	30 min WBDBO
	zelfsluitende deur t.o.m. hozijn + glas uitvoeren als 60 min WBDBO
	hozijn + glas uitvoeren als 60 min WBDBO
	zelfsluitende deur t.o.m. hozijn + glas uitvoeren als 30 min WBDBO
	hozijn + glas uitvoeren als 30 min WBDBO

- Deuren voorzien van vasthoudinrichting (steelmagneet) te voorzien van object bewaking conform de NEN 2535

P	deur voorzien van parameterslag (aan de buitenkant) grenzende zijde is het gebouw, (aan de binnenkant) grenzende aangrenzende SS opgericht volstaat aan de eisen van aanvullende tekens in NEN 5011)
$	deur te sparen zonder tos voorwerp
	draaigbaar blusteestel
	ruimte voorzien van noodverlichting
	rookmelder
	brandslangkapel
	vluchtwegaanduiding
	vluchtwegaanduiding

- ontruimingsinstallatie conform bestaand programma van eisen BM/OAI
- brandmeldcentrale conform bestaand programma van eisen BM/OAI
- brandslangkapels conform NEN 3011
- 1 x blusmiddel plaats en aerist volgens opgave installateur
- met ontsnarende rookmelders conform NEN 2555
- plaats en aerist volgens opgave installateur
- noodverlichting conform NEN 1838
- aantal en plaats volgens opgave installateur
- vluchtwegaanduiding conform NEN-EN-ISO 7001
- aerist en plaats volgens opgave installateur
- diabbeveiging conform rapport diabbeveiliging

25 dB	ward en wandgeveringen DnT,A >= 25 dB
39 dB	ward en wandgeveringen DnT,A >= 39 dB
45 dB	ward en wandgeveringen DnT,A >= 45 dB

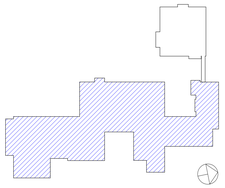

datum	revisie	rdg	omschrijving
A 06-05-2020		rbg	div.opmerkingen
01-04-2020		rbg	oorspronkelijke datum

project
Gomarus Hoefslag

onderdeel
1e verdieping

rdbjuw

tekeningnummer	fase	status
RV-101	Revisie	definitief

opdrachtgever
Gomarus SG
4205 NK Gorinchem

dossiernummer	schaal	formaat	projectbinder
5768.013AA17	1:100	LA0	WDZ

alle maten voor en tijdens de uitvoering controleren deze tekening is eigendom van de van den berg groep, is auteursrechtelijk beschermd, mag niet worden gerepliceerd of anderzins, gebruikt worden

VAN DEN BERG ARCHITECTEN
Het Speer 100
3994 AL Houten
Dorpsweg 103
8271 BL Oosterhesselen
Telefoon (030) 232 33 09
Telefoon (038) 331 53 55
info@vandenberggroep.nl
www.vandenberggroep.nl

8x1=1x2N